

Uslu: Nim Sofyan

Muhayyer

Sadeddin Kaynak

♩ - Aranağme -



I. El ma nin a li na bak e ğil
II. El ma nin da li al çak kur dum

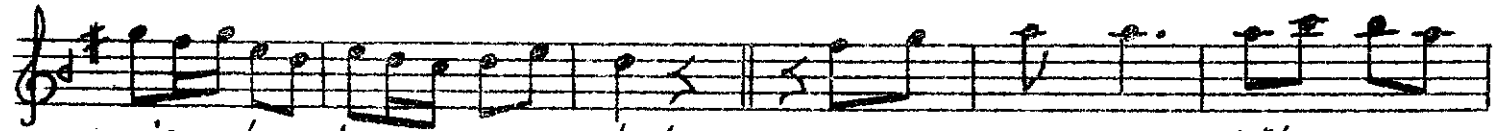

miş da li na bak ya na ya na kül
o na sa lin cak gi der sem is tan



ol dum gel de bir ha li me bak se he
bu la se ni kim sal la ya cak " "



rin ye li gi bi e se rim de li
" " " " " " " "



gi bi ya rin ko ku su ge lir
" " " " " "



e dir ne gü lü gi bi
" " " " " "

M. Birtan